

# SZIGETBECSE KÖZSÉG TELEPÜLÉSSZERKEZETI TERVE, HELYI ÉPÍTÉSI SZABÁLYZATA ÉS SZABÁLYOZÁSI TERVE MÓDOSÍTÁSA

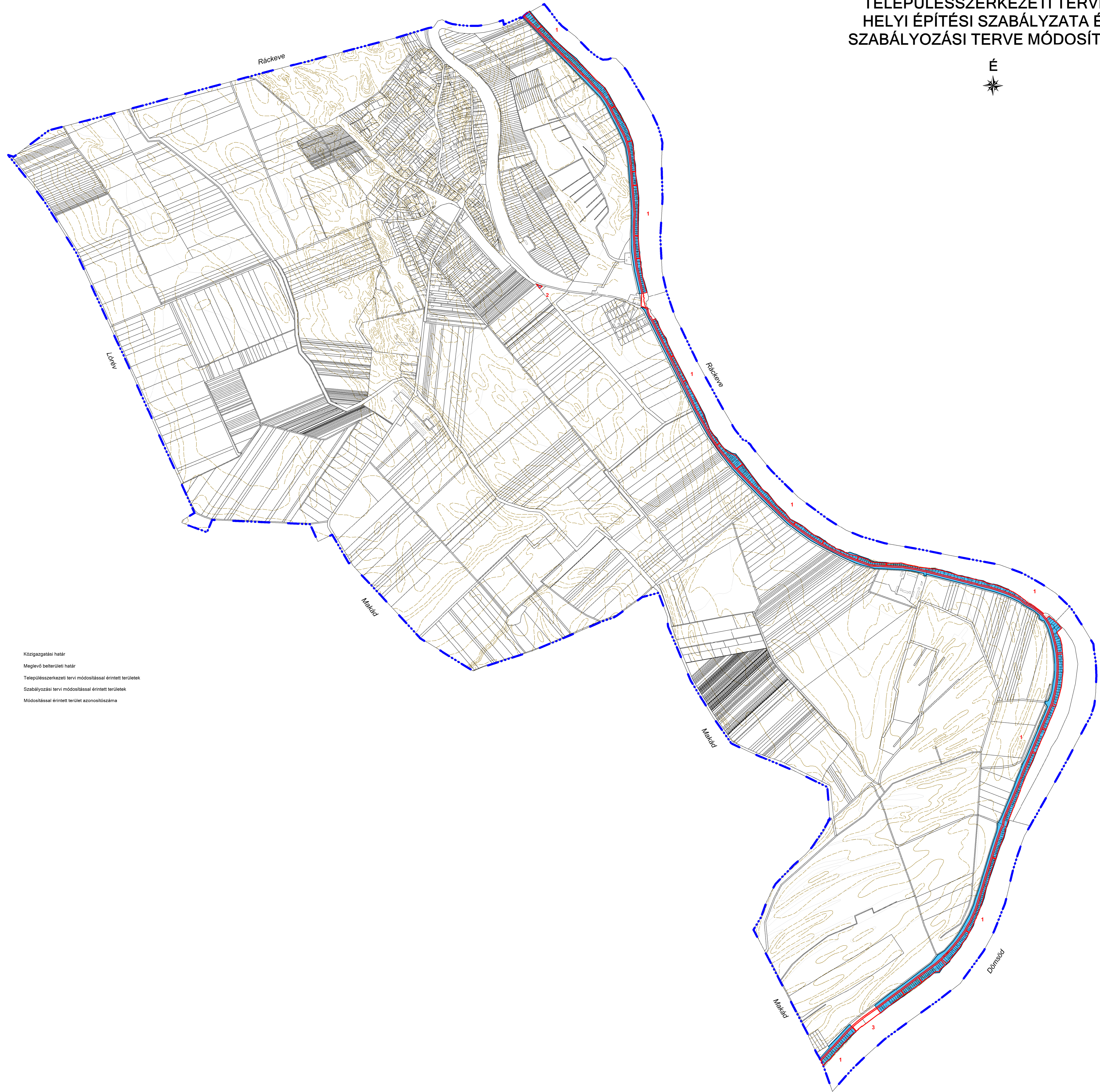

## JELKULCS:

- - - - - Közigazgatási határ
- · - · - Meglévő belferületi határ
- Település szerkezeti tervi módosítással érintett területek
- Szabályozási tervi módosítással érintett területek
- 1 Módosítással érintett terület azonosítószáma

Megnevezés: Szigetbecse Község Önkormányzata 2321. Szigetbecse Pešter u. 34.		Készítve: <b>PEŠTÉRY</b>	
Munka megnevezése: Szigetbecse Község település szerkezeti tervének, helyi építési szabályzatának és szabályozási tervének módosítása		Pest Megyei Terület-, Település-, Környezeti Tervezői és Tanácsadó Kft. Műhely: 1085 Budapest, Kőfaragó u. 9. IV. emelet 1. Telefon: (+36) 30 266 09 80; (+36) 1 267 35 00 E-mail: pestter@pestter.hu; Pestter; www.pestter.hu	
Rajz címe: Alagútépítési és változással érintett területek lehatárolásával		Készítők: Készítők: Készítők: Készítők: Készítők:	
Rajz mérete: AT 3m		Dátum: 2025. február hó	
Méretarány: M = 1:10.000		Méret: 0 100 200 300 400 méter	
Helyszín: 1418		Rajz mérete: p-2.8	
Megjegyzés: A tervezési alagútépítési terv az állami alaprajztervezés alapján készült, csak településrendezési előírásra használható! A rajzot kénytelen méretarányú kicsinyített nyomtatott esetben a fenti méretarányú kék előírás szerint. FIGYELEM! Ez a mű szerzői jogvédelem alatt álló alkotás. Előzetes írásbeli engedély nélkül másolat készítése, módosítása vagy másolásuk szigorúan tilos! a PEŠTÉRY Kft. külön engedélyének birtokában lehetséges.			
Készítők: Készítők: Készítők: Készítők:		Készítők: Készítők: Készítők: Készítők:	
Ügyvezető igazgató: Schuchmann Péter		Ügyvezető igazgató: Péter Zoltán (TT11 01-3463)	